

取扱説明書

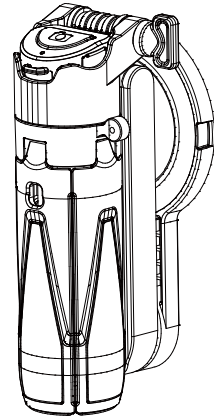

P15 MINI SELFIE STICK

対応 ios Android

セット内容

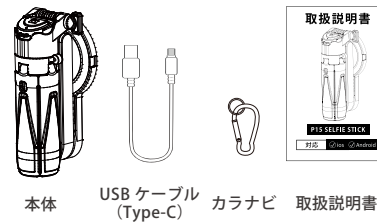

本体 USBケーブル (Type-C) カラナビ 取扱説明書

製品仕様

品番	P15MINI
本体サイズ (収納時)	57×48×117 (mm)
伸縮可能サイズ	117 ~ 415 (mm)
重量	約 131g
素材	ABS+アルミ合金
対応スマホ幅	65 ~ 93mm
対応スマホサイズ	4.7 ~ 7インチ

リモコン仕様

バッテリー：リチウムポリマーバッテリー (401020)
 入力電圧・電流：5V 1A
 バッテリー容量：55mAh
 充電電流：約 50mA
 リモコン充電時間：約 30 ~ 60 分
 Bluetooth バージョン：5.2
 Bluetooth 通信：
 3.0 以上を搭載したデバイスとの接続に対応
 対応 OS：(Android 8.0、iOS 4 以降の OS バージョン)
 通信周波数：2.4GHz ~ 2.4835GHz
 リモコン通信距離：10m

Bluetooth ペアリング方法：スマートフォンの Bluetooth 設定を開き、「VIP」を選択してください

認証

本製品は、電波法に基づく技術基準適合証明 (技適マーク) を取得しております。日本国内においても安心してご使用いただけます。



対応スマートフォン

MagSafe 搭載のスマートフォンをケースなし (本体のみ) で使用することを推奨しておりますが、MagSafe 対応のケースやマグネットシールを使用することで、非対応機種でもご使用いただけます。

※iPhone の場合、MagSafe 搭載は iPhone 12 シリーズ以降のモデルとなります。
 ※マグネットシールは同梱されておりません。



MagSafe 対応ケース マグネットシール

ケースの厚みやマグネットシールの強度によっては、外れやすい場合がございます。落下等でスマートフォン本体に破損や傷等が発生した場合、当店ではスマートフォン本体の保証は致しかねます。必ず安定した装着が可能か、よくご確認の上でご使用ください。

装着方法

スマートフォンをマグネット装着部分に近づけるだけで自動で吸着します。マグネット装着部分は 360 度回転可能なため、自由に角度を調整できます。

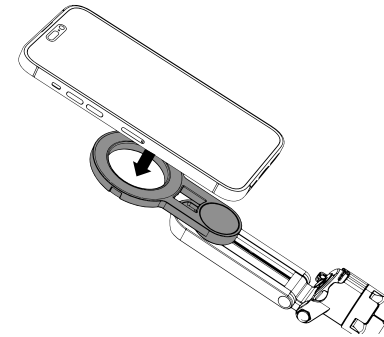

リモコンについて

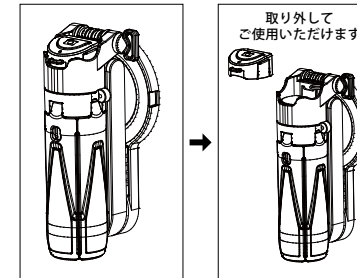

取り外してご使用いただけます

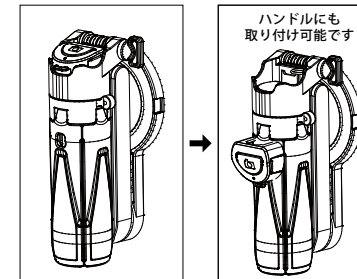

ハンドルにも取り付け可能です

TYPE-C

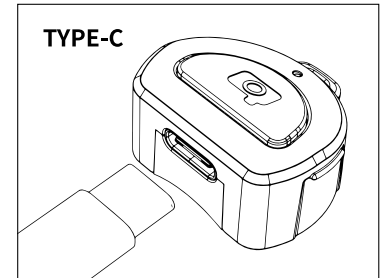

WEB 版の取扱説明書にて使用方法の動画もご覧いただけます

各種機能について

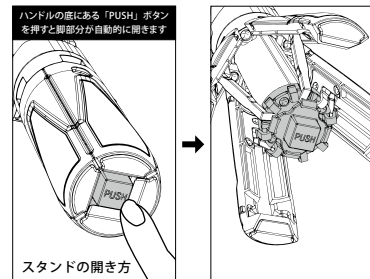

スタンドの開き方

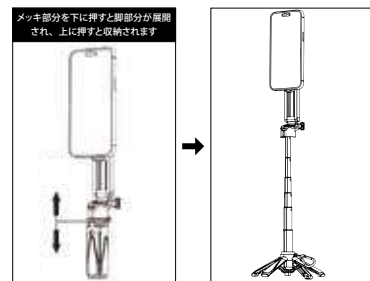

メッキ部分を下に押し、脚部分が展開され、上に押しと収納されます

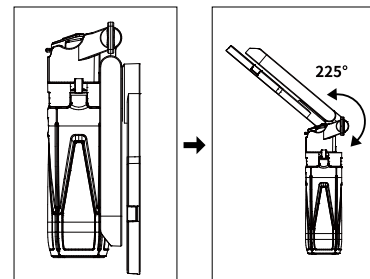

225°

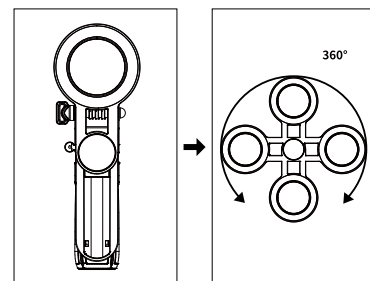

360°

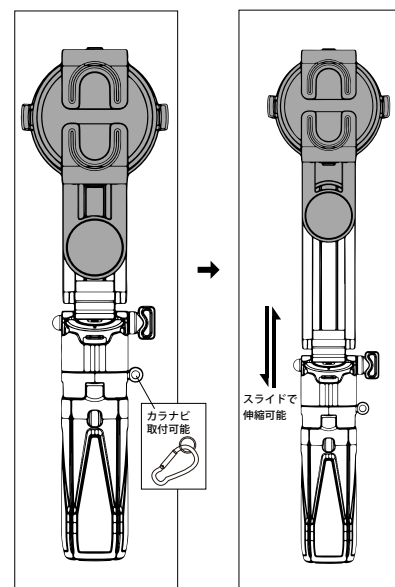

カラナビ取付可能

スライドで伸縮可能

使用方法

1. 起動：カメラボタンを 3 秒間長押しして電源を入れます。インジケータが点滅し、検索状態になります。
2. Bluetooth ペアリング方法：スマートフォンの Bluetooth 設定を開き、「VIP」を検索して接続をクリックします。接続が成功すると、インジケータのライトが消灯します。
3. 撮影：リモコンがスマートフォンに接続されている状態でカメラボタンを押すと (カメラアプリを開いている必要があります)、インジケータが点滅し、写真が撮影されます。
4. 未接続時の自動シャットダウン：リモコンが未接続で操作がない場合、約 5 分後に自動的に電源が切れます。
5. 接続時の自動シャットダウン：リモコンがスマートフォンに接続されている状態で、約 5 分間操作がない場合、自動的に電源が切れます。
6. 未接続状態：インジケータが点滅します。
7. シャットダウン：電源オンまたはスリープ状態で、写真ボタンを 3 秒間長押しすると、インジケータが消灯し、電源が切れます。
8. 自動再接続機能：リモコンにはメモリー接続機能があり、スマートフォンの Bluetooth がオンになると、以前接続したデバイスに自動的に接続されます。

リモコンがスマートフォンに接続できない場合

1. スマートフォンの Bluetooth をオンにし、ペアリング済みの機器をいくつか削除する。
2. スマートフォンの電源を切り、再起動する。
3. Bluetooth リモコンの電源を切り、再起動する。
4. Bluetooth 接続を再度オンにする。
5. スマートフォンの Bluetooth をオンにし、リモコンの電源を入れて、スマートフォンの Bluetooth 設定画面で検索する。
 - ・「VIP」が表示されたら、接続をクリックする。
 - ・接続中 ("connecting")、または「接続 / ペアリング」("connect / pair") の表示が出たら、リモコンのボタンを素早く連続で押し、正常に接続される場合があります。
6. 初回接続時のみ設定が必要です。次回以降は自動接続され、通常通り使用可能となります。

Android スマートフォンの音量キーを使って撮影やフォーカス調整ができない場合

1. カメラアプリを開き、撮影画面になります。
2. 左右にスワイプしてカメラの設定画面を開きます。
3. 音量キーの機能を選択します。
4. 音量キーの機能を「シャッター」に設定します。(ズームやフォーカスは選択しない)。
5. 機種によって設定方法が異なるため、カメラ設定をご確認ください。

注意事項

- ・本製品を分解・修理・加工・改造はしないでください。
- ・本製品は MagSafe 対応機種の使用を推奨していますが、MagSafe 対応のケースやマグネットシールを使用することで、非対応機種でもご使用いただけます。※ケースの厚みやマグネットシールの強度によっては、外れやすい場合がございます。落下等でスマートフォン本体に破損や傷等が発生した場合、当店ではスマートフォン本体の保証は致しかねます。必ず安定した装着が可能か、よくご確認の上でご使用ください。
- ・本製品を水中で使用・保管しないでください。また、濡れた手で触れないでください。
- ・本製品は玩具ではありませんので、小さなお子様の手が届かない場所で保管してください。
- ・本製品に強い振動や衝撃、無理な力を与えないでください。
- ・本製品を振り回さないでください。
- ・運転中は使用しないでください。
- ・本製品を高湿・多湿となる場所で使用・保管しないでください。

保証・お問い合わせ

【保証期間】
 ご購入商品の到着日から 180 日間
 【保証対象】
 初期不良や本取扱説明書に記載の正常な使用状態で故障した場合、ご注文商品と相違する商品が届いた場合には保証対応をさせていただきます。事前に下記の情報をご用意の上、ご購入店舗までご連絡ください。
 ①ご注文店舗：
 ②ご注文日：
 ③ご注文番号：
 ④ご注文者名：
 【保証内容】
 商品の交換または商品代金の返金

以下の場合は、保証期間中であっても保証対象外となりますので予めご了承ください。
 ・本取扱説明書の内容と異なる使用方法が見られる、または落下などの外的衝撃がある
 ・付属品の破損や紛失